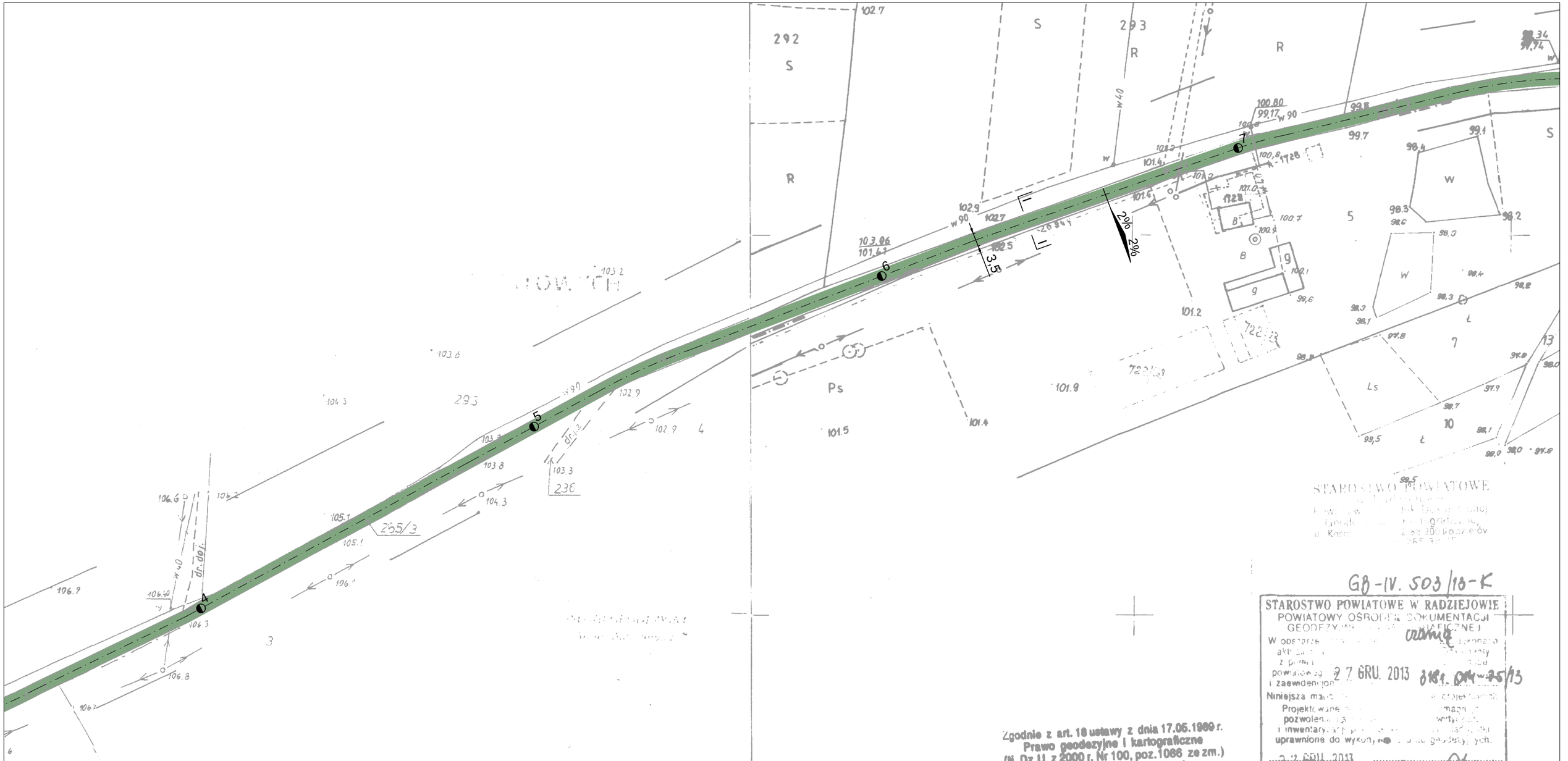

MAPA DO CELÓW PROJEKTOWYCH

Oznaczenie kancelaryjne zgłoszenia pracy geodezyjnej		KERG: 3181-27/2013
Miejscowość		Czamanin
Jednostka ewidencyjna	identyfikator	041107_2
	nazwa	Topólka
Obręb ewidencyjny	identyfikator	0005
	nazwa	Czamanin
Skala mapy		1 : 1000
Nazwa układu współrzędnych	prostokątnych płaskich	1965 strefa 3
	wysokości	Kronsztadt 60
Oznaczenie granic obszaru, który był przedmiotem aktualizacji		
Służebności gruntowe mające wpływ na zagospodarowanie gruntów zlokalizowanych w granicach projektowanej inwestycji		Wykonanie niniejszej mapy nie było poprzedzone ustaleniami dotyczącymi ewentualnych służebności gruntowych obciążających grunty położone w granicach projektowanej inwestycji budowlanej

Zgodnie z art. 18 ustawy z dnia 17.05.1989 r. Prawo geodezyjne i kartograficzne (tj. Dz.U. z 2000 r. Nr 100, poz.1086 ze zm.) rozpowszechnianie, rozprowadzanie oraz reprodukowanie w celu rozpowszechniania i rozprowadzania niniejszej mapy wymaga zezwolenia Starosty

z up. STAROSTY
Barbara Zboińska
Podinspektor

STAROSTWO POWIATOWE

GB-IV. 503/13-K

STAROSTWO POWIATOWE W RADZIEJOWIE
POWIATOWY OŚRODEK DOKUMENTACJI GEODEZYJNEJ I KARTOGRAFICZNEJ
W obszarze ... akt ... z pomiarem ... powiatowego ... i zaewidencjonowanym ...
Niniejsza mapa ... Projektowane ... pozwolenia ... i inwentaryzacji ... uprawnione do wykonywania ... geodezyjnych.
27 GRU. 2013
(miejscowość i data)
(imię i nazwisko, podpis i służbowe osoby upoważnionej)
Barbara Zboińska
Podinspektor

Nie wyklucza się istnienia w terenie innych — niż wykazany w na niniejszej mapie — urządzeń p... ych, które nie były zgłoszone do inwentaryzacji lub o których brak jest informacji w instytucjach branżowych

ARKUSZ 2/3